



ARCHITEKTUR UND FARBE

Beispiele aus der täglichen Farbenplanung

Hochwertige Farbgestaltung für Architektur ist unsere Leidenschaft und Kernkompetenz. Unser Team aus Designern und Architekten zeichnet sich durch hohe Entwurfsqualität und Designvielfalt aus.

Bitte beachten Sie, dass die Farben am Bildschirm verfälscht dargestellt werden können und auch ein Ausdruck deutlich von der tatsächlichen Farbigkeit abweichen kann.

GESUNDHEIT | SOZIALES



Frauenärztliche Praxis
Eschersheimer Landstraße 311
60320 Frankfurt

D14-0893 | Dipl. Des. Martina Lehmann

Die neuen Praxisräume sollten eine familiäre Atmosphäre ausstrahlen. Ein ganzheitliches Konzept war gefragt, in dem sich das Praxisteam, die Patientinnen sowie deren Begleiter wohlfühlen. Inspiration für die Gestaltung war das Bild eines Künstlers, das auch die Visitenkarte der Ärztin prägt. Die ausgewählten Farben sorgen für eine sommerliche, luftige, leichte Farbstimmung.

weitere Informationen:
www.caparol.de/referenzen/gesundheitssoziales

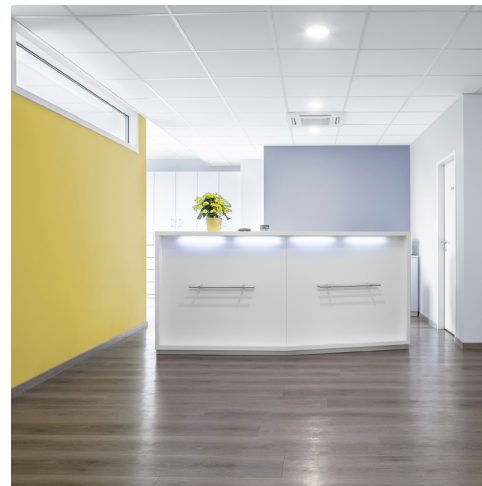
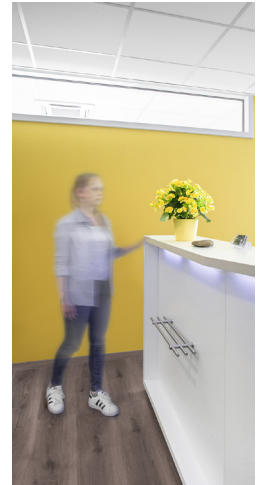

GESUNDHEIT | SOZIALES



Max Grundig Klinik
Schwarzwaldhochstraße 1
77815 Bühl

V16-1591 | Dipl. Des. Petra Ruhnau

Für die Privatklinik galt es Gestaltungsvarianten für künftige Patientenzimmer zu kreieren, die als Rückzugsort in zeitgemäßem Hotel-Charakter erscheinen sollen. Zur warmtonigen Bodenfläche in Holzoptik kontrastieren die Wandflächen in kühlen eleganten Blautönen. Besonders hochwertig wirkt die Akzentwand im vertikalen Streifendesign mit metallisch-glänzender Oberfläche. Für Vorhänge und Sitzmöbel stehen verschiedene Farbtöne zur Auswahl von hellem Silber bis zu leuchtenden Blauanancen. Diese moderne Farbkombination strahlt eine natürlich-gelassene Atmosphäre aus.

weitere Informationen:
www.caparol.de/referenzen/gesundheitssoziales

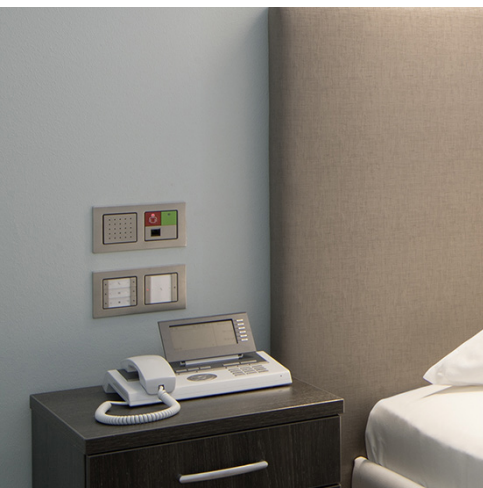
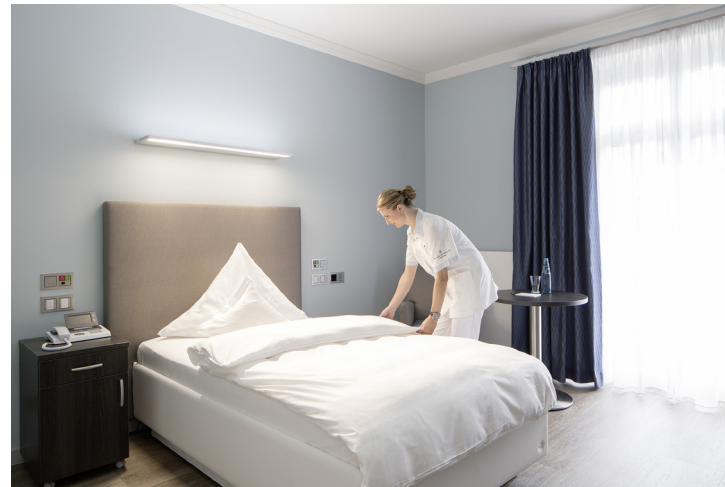

GESUNDHEIT | SOZIALES



Facharztpraxis für Allgemeinmedizin

Untere Rützelstraße 10
65933 Frankfurt

V14-0392 | Dipl. Des. Martina Lehmann

Mit der Praxiserweiterung stand eine Komplettanierung aller Räume an. Dies eröffnete die Möglichkeit zu einer umfassenden, neuen Farbkonzeption. Gewünscht war eine Raumatmosphäre, die beruhigt und optisch das vermittelt, worauf der Arzt großen Wert legt: Freundlichkeit, Empathie, Authentizität. Zu dem bereits ausgewählten Boden in dunkler Holzoptik überzeugte das Konzept mit frischen Grün- und Blaunüancen. Die Farbgebung wirkt wohltuend und erfrischend - sowohl für das Praxisteam, als auch für Patienten.

weitere Informationen:

www.caparol.de/referenzen/gesundheitssoziales

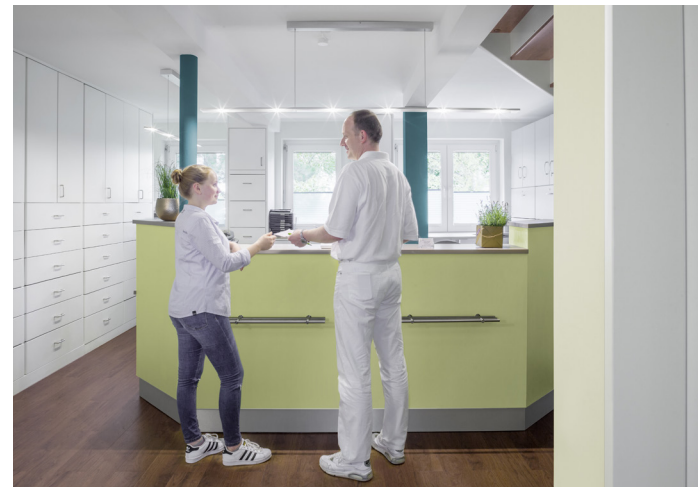

GESUNDHEIT | SOZIALES



St. Marien-Hospital
Kuniberts Kloster 11-13
50668 Köln

V15-0458 | Dipl. Des. Eva Häckel, Dipl. Des. Imme Bode

Das Wohlbefinden der Patienten steht im Mittelpunkt: Eine angenehm freundliche Raumanmutung mit wohnlichem Charakter war das Ziel der Gestaltung. In den Patientenzimmern sorgt ein Cremefarbtönen für eine angenehme Grundstimmung. Drei pastellige Farbakzente verleihen den Zimmern jeweils einen individuellen Charakter und erleichtern die Orientierung. Verschiedene Oberflächen und Farbtöne bieten sinnliche Abwechslung und anregende Impulse. In den öffentlichen Bereichen, wie z.B. Café oder Empfang sind Wandflächen in einem Sandfarbtönen gehalten, der im Gegensatz zum „Klinik-weiß“ eine natürliche, sanfte Atmosphäre erzeugt.

weitere Informationen:
www.caparol.de/referenzen/gesundheitssoziales



GESUNDHEIT | SOZIALES



Pflegeheim „Im Sonnengarten“
Ziegelhütte 17
73485 Unterschneidheim

V14-0671-72 | Dipl. Des. Petra Ruhnau, Dipl. Des. Eva Häckel

Mit aus der Natur inspirierten Farbkombinationen wurden passende Atmosphären für die Wohngruppen „Rosengarten“, „Birkenhain“ und „Sommerwiese“ geschaffen. Im Gemeinschaftsbereich setzt die Gestaltung auf strukturierte Wandbeschichtungen, um die Sinne auch haptisch anzuregen. Kontraste und Akzente sind speziell auf das mit dem Alter nachlassende Sehvermögen abgestimmt und erleichtern den Bewohnern so die Orientierung. Fotorealistische Bilder mit Natur- und Blütenmotiven verstärken die natürliche Ausstrahlung, unterstützen sinnliches Erleben und bieten den Bewohnern hohen Wiedererkennungswert.

weitere Informationen:
www.caparol.de/referenzen/gesundheitssoziales

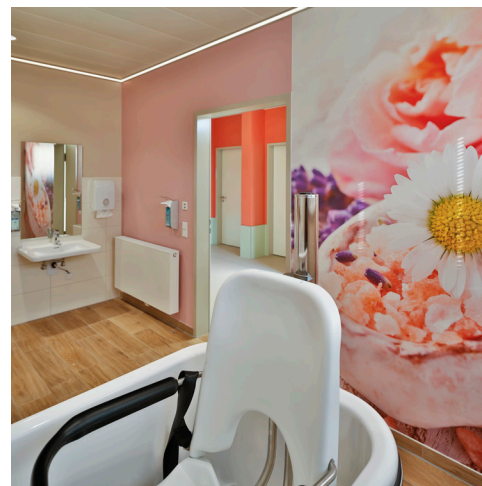

GESUNDHEIT | SOZIALES



Haus der Begegnung
Georg-Rinser-Weg 1
83417 Kirchanschöring

V17-0541 | Staatl. gepr. Gestalterin Beate Ripka

Das Haus der Begegnung vereint Wohnen im Alter und eine Begegnungsstätte für Jedermann. Es galt Wohnlichkeit, Nachhaltigkeit und Funktionalität zu vereinen, sowie die dörfliche Umgebung zu berücksichtigen. So entstand ein Farbkonzept, dass durch seine natürliche Atmosphäre auffällt. Dieser Eindruck entsteht durch den warmtonigen Boden, hellbeige Wände sowie farbige Wandakzente. Durch die zusätzliche Betonung einzelner Wandflächen mit elegant anmutenden Oberflächentechniken entstehen prägende Raumstimmungen, die den behaglichen Charakter fördern und ein hochwertiges Ambiente schaffen.

weitere Informationen:
www.caparol.de/referenzen/gesundheitssoziales

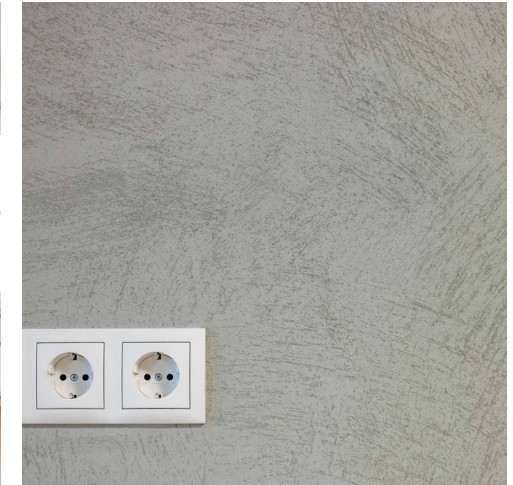
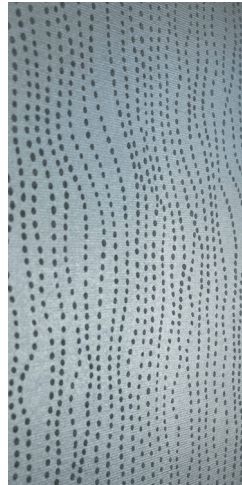

GESUNDHEIT | SOZIALES



NURONA Pflegezentrum

Kissinger Straße 10
97653 Bischofsheim

V14-0833 | Dipl. Des. Martina Lehmann

Das Pflegezentrum fügt sich farblich harmonisch in das ländliche geprägte Ortsbild ein - das war auch Ziel der Gestaltung. Deshalb sind gedeckte, natürliche Farbtöne verwendet worden, die die einzelnen Baukörper der verschachtelten Architektur betonen. So wird das vergleichsweise große Gebäude weniger mächtig wahrgenommen. Gleichzeitig wirkt der Bau durch den besonderen Farbeinsatz lebendig und einladend. Klare Orientierung schafft der Eingangsbereich in leuchtendem Gelbgrün: er erscheint wie mit einem Textmarker akzentuiert.

weitere Informationen:
www.caparol.de/referenzen/gesundheitssoziales



GESUNDHEIT | SOZIALES



NURONA Pflegezentrum

Kissinger Straße 10
97653 Bischofsheim

V14-0832 | Dipl. Des. Martina Lehmann

Die Verknüpfung von pflegerischen Anforderungen mit einer wohnlichen Atmosphäre war das Ziel der Innenraumgestaltung. Als Leitfaden dienten die Farbwelten aus dem Caparol Lebensräume-Konzept – ein Gestaltungsmittel abgestimmt auf die farblichen Bedürfnisse älterer Menschen. Diese Farbstimmungen sind mit individuellen Anpassungen auf den Neubau übertragen worden. Jede Wohngruppe zeichnet sich durch eine eigene Farbatmosphäre aus. Eingangsbereich und Treppenhäuser strahlen mit dekorativen Oberflächen Eleganz aus. Ein Blickfang ist das rote Sofa vor kaffeebrauner Wand, die mit der Kreativtechnik Metallocryl „Perle“ besonders effektiv wirkt.

weitere Informationen:

www.caparol.de/referenzen/gesundheitssoziales



Kontakt

Serviceleistungen über
den persönlichen Berater
im Caparol Außendienst.

Caparol FarbDesignStudio
Roßdörfer Straße 50
64372 Ober-Ramstadt

farbdesignstudio@caparol.de
www.caparol.de/gestaltung



FARBDESIGNSTUDIO

**Gerne unterstützen wir Sie mit
unserer professionellen Farb-
beratung bei Ihren Projekten!**

Wir erstellen maßgeschneiderte Farb- und Materialkonzepte für Fassade und Innenraum. Dabei gestalten wir über 1000 Objekte im Jahr - individuell, vom Einzelobjekt bis zur Farbmasterplanung ganzer Siedlungen und Städte. Unsere Konzepte entstehen im Dialog mit den Beteiligten. Neben den Kundenbedürfnissen sind uns die Architektur und ihre Nutzung wichtig. Ein Gestaltungskonzept ist für uns dann gelungen, wenn Farbe und Material die gewünschte Zielsetzung optimal unterstützen.